

Siirt Üniversitesi 2022 Yılı İdari
Faaliyet Raporu Hazırlama Taslağı

KÜÇÜK VE BÜYÜKBAŞ HAYVAN YETİŞTİRİCİLİĞİ UYGULAMA
VE ARAŞTIRMA MERKEZİ

30.12.2022

Strateji

BİRİMİN GEÇMİŞİ TARİHÇESİ	2
BİRİMİN MİSYONU.....	2
BİRİMİN VİZYONU.....	2
BİRİME AİT TEŞKİLAT ŞEMASI	3
BİRİM PERSONELLERİ.....	4
BİRİMİN KURUMDAKİ GÖREVİ.....	4
BİRİME AİT RESİMLER (En az 4 Fotoğraf).....	5
BİRİMİNİZCE SENE İÇİNDE YAPILAN FAALİYETLER	10
BİRİMİNİZE AİT GZFT ANALİZLERİ	10
BİRİM PAYDAŞ ANALİZİ.....	0
BİRİM RİSK ANALİZİ.....	0
BİRİM PERSONELİ İLE İLGİLİ BİLGİLER	0
YAYINLARA DAİR BİLGİLER.....	Hata! Yer işareti tanımlanmamış.
KOORDİNATÖRLÜKLER	Hata! Yer işareti tanımlanmamış.
Erasmus Farabi	Hata! Yer işareti tanımlanmamış.

İletişim Bilgileri

Merkez Müdürü; Dr.Öğr.Üyesi Mehmet IRMAK

Siirt üniversitesi Veteriner Fakültesi Hayvan Besleme ve Beslenme Hastalıkları Anabilim Dalı

Merkez Kampüsü, 56100, Merkez/ Siirt

Telefon numarası: 0484 223 66 34/3267

GSM: 0532 591 8042

E-mail: mehmet.irmak@siirt.edu.tr

Web: <https://siukecimer.siirt.edu.tr/>

BİRİMİN GEÇMİŞİ TARİHÇESİ

Küçük ve Büyükbaş Hayvan Yetiştiriciliği Uygulama ve Araştırma Merkezi 2 Şubat 2015 tarihli ve 29255 sayılı resmî gazetede belirlenen kanun doğrultusunda kurulmuştur.

Küçük ve Büyükbaş Hayvan Yetiştiriciliği Uygulama ve Araştırma Merkezi bünyesinde görev yapan 2 Doçent ve 3 Doktor Öğretim Üyesi olmak üzere toplam 5 öğretim elemanı bulundurmaktadır. Ayrıca merkezimizde idari personel olarak 1 Veteriner Hekimi, 2 sürekli işçi ve 2 4/D' li işçi personel olmak üzere toplam 4 işçi bulunmaktadır.

Küçük ve Büyükbaş Hayvan Yetiştiriciliği Uygulama ve Araştırma Merkezi toplam 1194,54 m2 alan üzerine kurulmuştur. Keçi Uygulama ve Araştırma Merkezi çağın gerektirdiği uygun teknik donanıma sahiptir.

BİRİMİN MİSYONU

Bilimsel ve mesleki bilgi birikimi ile nitelikli ve özgün araştırmalar yaparak ürettiği bilgiyi sektörle paylaşarak hayvancılıkta kalkınmayı görev edinmiştir.

BİRİMİN VİZYONU

Başta Veteriner Fakültesi olmak üzere Üniversiteye bağlı diğer akademik birimlerde sürdürülen, eğitim-öğretim faaliyetlerine destek sunmak küçük ve büyükbaş hayvan yetiştiriciliği, ıslahı ve sağlığı amacıyla her türlü bilimsel araştırma, uygulama, projeler yapmak/yürütmek, büyükbaş ve küçükbaş hayvan ile ilgili ihtiyaç duyulabilecek verileri toplamak, büyükbaş ve küçükbaş hayvan ürünlerini hijyenik koşullarda üreterek bölge yetiştiricilerini bilinçlendirmek, büyükbaş ve küçükbaş hayvan orijinli gıdalar için entegre tesislerin oluşturulmasında teknik destek vermek, yurt içi ve yurt dışı kişi, kurum ve kuruluşlarla işbirliği yapmaktır.

BİRİME AİT TEŞKİLAT ŞEMASI

KEÇİ UYGULAM VE ARAŞTIRMA MERKEZİ MÜDÜRLÜĞÜ

Ek 1: Yönetim Ve İdari Birim Yapısı

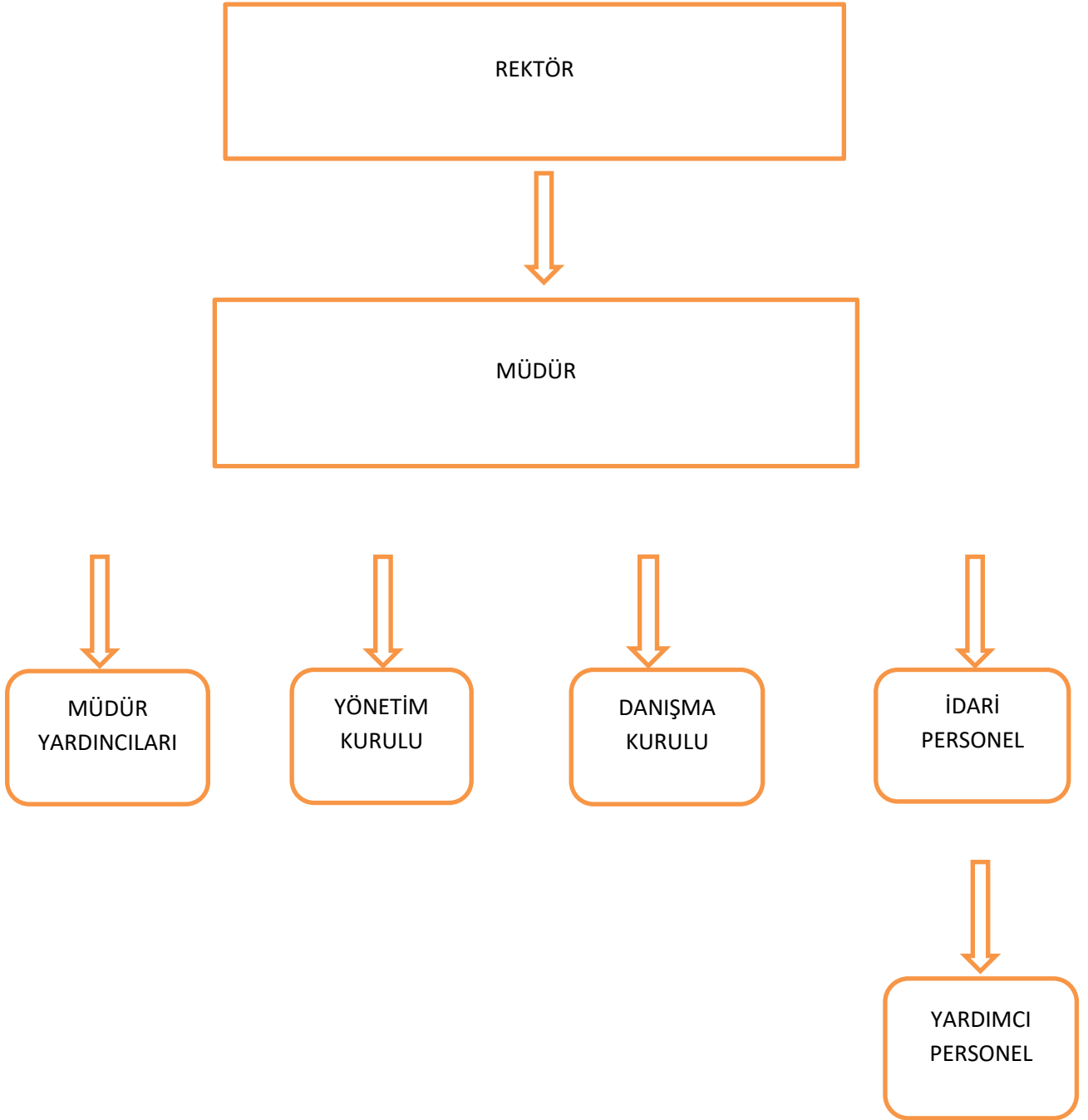

BİRİM PERSONELLERİ

SIRA	ADI	SOYADI	GÖREVİ
1	Mehmet	IRMAK	MÜDÜR
2	Devran	COŞKUN	MÜDÜR YRD.
3	Cahit	ÖZCAN	MÜDÜR YRD
4	Rahmi	DOĞAN	VETERİNER HEKİM
5	M. EMİN	BAŞARAN	MEMUR
6	EMİN	TEKEŞ	4/D İŞÇİ
7	NİZAM	DAŞÇI	4/D İŞÇİ
8	Ömer	SEVGİN	4/D İŞÇİ (GÖREVLİ)

BİRİMİN KURUMDAKİ GÖREVİ

Üniversiteye bağlı akademik birimlerde sürdürülen, eğitim-öğretim faaliyetlerine destek sunmak, küçük ve büyükbaş hayvan yetiştiriciliği, ıslahı ve sağlığı amacıyla her türlü bilimsel araştırma, uygulama, projeler yapmak/yürütmek, küçük ve büyükbaş yetiştiriciliği ile ilgili ihtiyaç duyulabilecek verileri toplamak, küçük ve büyükbaş ürünlerini hijyenik koşullarda üreterek bölge yetiştiricilerini bilinçlendirmek, Veteriner Fakültesi öğrencilerine hasta hayvan üzerinde uygulama imkânı sağlamak,

BİRİME AİT RESİMLER (En az 4 Fotoğraf)











● ○ REDMI NOTE 8
∞ AI QUAD CAMERA

BİRİMİNİZCE SENE İÇİNDE YAPILAN FAALİYETLER

Etkinliğin Adı	Tarihi	Yapılış Yeri	Sonuçlar
Yönetim Kurulu Toplantısı	29.03.2022	Veteriner Fakültesi	Damızlık dışı hayvanların satışı ve fiyat araştırması
Yönetim Kurulu Toplantısı	24.06.2022	Veteriner Fakültesi	Hayvan ve hayvansal ürün fiyatlandırma
Yönetim Kurulu Toplantısı	16.08.2022	Veteriner Fakültesi	Personel görevlendirilmesi
Çiftlik Faaliyetleri	Sürekli	KEÇİMER	Hasta hayvanların tedavisi, koç katımı, kuzu bakım ve beslenmesi, temizlik

BİRİMİNİZE AİT GZFT ANALİZLERİ

ÜSTÜNLÜKLER

1-Genç ve dinamik bir kadro

2-Deneyimli, yönetim ve işçi kadrosu

3-Kamu kurumları ve sivil toplum örgütleri ile iyi ilişkiler,

4-Bölge küçükbaş hayvancılığına katkı sağlamak adına yurt dışından damızlık Romanov ırkı koyunlar üniversitemize kazandırılmış olup, Romanov koyunların bölgemize adaptasyon çalışmaları devam etmektedir.

5-Bölge Küçük ve Büyükbaş hayvancılığına katkı sağlamak için etçi ve sütçü yüksek verimli keçi, koyun ve siğir ırklarının bölgemize kazandırılması çalışmaları devam ediyor.

ZAYIFLIKLAR

- 1- Araştırma merkezinin kendine ait iş makine ve teçhizatlarının bulunmaması,
- 2- Araştırma merkezinde kamera kayıt sistemi ve internet bağlantısının olmaması,

- 3- Sosyal alanların ve aktivitelerin yetersizliđi,
- 4- Personel için sosyal ve ekonomik açıdan çekici olmaması,

BİRİM PAYDAŞ ANALİZİ

AKADEMİK PAYDAŞ ANALİZİ VE PAYDAŞ BEKLENTİSİ FORMU



Gözden Geçirme Tarihi: 31.12.2022

Doküman No: SİÜ-PA-001
Revizyon Tarihi: 15.10.2018
Revizyon No: 00

Doküman No: SİÜ-FR-1161; Revizyon Tarihi:

Sıra No	Paydaş Adı	İç	Dış	Temel Paydaş	Stratejik Paydaş	Paydaş Sebebi	Paydaş Beklentisi	Etki	Önem	Sonuç
001	Öğrenciler	X		X		Temel Hizmet Alımı	Mesleki Eğitim	Güçlü	Önemli	Birlikte Çalış
002	YÖK		X	X		Mevzuat Gereği Bağlı Üst Yönetim	Mevzuata Uygun Eğitim Hizmeti Sunumu	Güçlü	Önemli	Birlikte Çalış
003	İdari Birimler / Koordinatörlükler	X		X		Eğitim Hizmeti Sunumu İçin Gerekli Olan İdari Süreçler	Taleplerin Zamanında Ve Doğru Bir Şekilde Bildirilmesi	Güçlü	Önemli	Birlikte Çalış
004	Diğer Akademik Birimler	X			X	Hizmet Sunumunda Bilgi, Hizmet Ve Tecrübe Paylaşımı	Eğitim Hizmetini Geliştirmede Olumlu Katkı	Güçlü	Önemli	Birlikte Çalış
005	Mezunlar		X		X	Eğitim Hizmet Alımını Tamamlama	Kariyer Gelişimine Katkı, İşbirliği Ve Kurumsallık	Zayıf	Önemli	Çıkarlarını Gözet, Çalışmalarına Dahil Et

006	İş Verenler / Özel Sektör		X		X	Stajyer / Uygulama Dersi / Mezun İstihdamı	Gelişmiş Mesleki Donanıma Sahip İş Gücü Temini	Zayıf	Önemli	Çıkarlarını Gözet, Çalışmalarına Dahil Et
007	İdari Personel	X		X		Eğitim Hizmeti Sunumunda Gerekli Olan İdari İşlemler	İdari Faaliyetlerin Gerçekleştirilmesi İçin Gerekli Olan İmkanların Sağlanması	Güçlü	Önemli	Birlikte Çalış
008	Akademik Personel	X		X		Eğitim / İdari Hizmet Sunumunu	Eğitim / İdari Faaliyetlerin Gerçekleştirilmesi İçin Gerekli Olan İmkanların Sağlanması	Güçlü	Önemli	Birlikte Çalış
009	Diğer Kamu Kurumları		X	X		Staj İmkanları, İş birlikleri, Protokoller, Karşılıklı Çıkarlar	Mesleki Beceriye Sahip İş Gücü, Bilgi/Tecrübe Paylaşımı, Eğitim İşbirliği	Güçlü	Önemli	Birlikte Çalış
010	Yurtdışı Yükseköğretim Kurumları		X		X	Staj İmkanları, İş birlikleri, Protokoller, Karşılıklı Çıkarlar	Bilgi/Tecrübe Paylaşımı, Eğitim İşbirliği, Protokoller	Zayıf	Önemli	Çıkarlarını Gözet, Çalışmalarına Dahil Et
011	Akreditasyon Kuruluşları		X		X	Akreditasyon Talepleri	Akreditasyon Şartlarının Sağlanması	Güçlü	Önemli	Birlikte Çalış

BİRİM RİSK ANALİZİ

AKADEMİK RİSK ANALİZİ



Gözden Geçirme Tarihi: 31.12.2022

Risk Tanımı	Risk Giderici Mevcut Faaliyet	İlgili Belge/Doküman	Etki	Olasılık	Risk	Risk Derecesi	Karar	B				
								Risk Giderme Yöntemi	Sorumlu	Termin	Kaynak	Sonuçlar nasıl değerlendirilecek?
Doküman No: SİÜ- RA-001 Revizyon Tarihi: 15.10.2018 Revizyon No: 00	A							B				
Akademik ve idari personelin görevine mazeretsiz gelmemesi ve işlerin yapılmaması	İzinlerin kontrolü	Yıllık İzin Sağlık İzni Görevlendirme	3	1	3	ÖNEMSİZ	Kabullenme					
Araştırma hizmetlerinde kullanılan teçhizatın arızalanması veya çalınması	Teçhizatların bakımlarının ve kontrollerinin yapılması	Periyodik Bakım Takip Listeleri Kalibrasyona tabi cihazlar listesi	3	1	3	ÖNEMSİZ	Kabullenme					

Hatalı veya gecikmeli veri girişi nedeniyle nihai veri değerlendirmesinin hatalı yapılması	-	-	4	1	4	ORTA	Kabullenme					
Veri girişlerinde kullanılan bilgisayarlarda yaşanan aksaklıklar nedeniyle eğitim hizmetinin sunulamaması	Bilgisayarlara bakım yapılması	Kişisel bilgisayar bakım ve kullanım kılavuzu	3	1	3	ÖNEMSİZ	Kabullenme					
Resmi yazışmalarda yapılan hatalar nedeniyle zaman kaybı	Üst amirin kontrolü	EBYS	4	2	8	ÖNEMLİ	Azaltma	İlgili personelin resmi yazışmalarda uyulacak usul ve esaslar hakkında bilgilerin dirilmesi	Birim İdari Yöneticisi	30.01.2019	İnsan Gücü, Teknoloji	Reddedilen yazılar sayısı
İdari personelin görev yeri değişikliği nedeniyle birim faaliyetlerinin aksaması	-	-	4	2	8	ÖNEMLİ	Azaltma	Mevcut personelin ayrılma dan önce ikame persone	Personel Daire Başkanlığı	30.01.2019	İnsan Gücü	Görevlendirme yazısı

								I temin edilmes i				
--	--	--	--	--	--	--	--	-------------------------	--	--	--	--

BİRİM PERSONELİ İLE İLGİLİ BİLGİLER

Personelin Eğitim Durumu					
	İlköğretim	Lise	Ön Lisans	Lisans	Y.L. ve Doktora
Kişi Sayısı	3	1		1	3
Yüzde	37,5	12,5		12,5	37,5

Personelin Hizmet Süresine Göre Dağılımı						
	1-3 yıl	4-6 yıl	7-10 yıl	11-15 yıl	16-20 yıl	21 yıl üzeri
Kişi Sayısı	1	3	3			
Yüzde	14,28	42,85	42,85			

İç kontrol güvence beyanı

Küçük Ve Büyükbaş Hayvan Yetiştiriciliği Uygulama Ve Araştırma Merkezi yöneticisi olarak yetkim dâhilinde; Bu idarede, faaliyetlerin mali yönetim ve kontrol mevzuatı ile diğer mevzuata uygun olarak yürütüldüğünü, kamu kaynaklarının etkili, ekonomik ve verimli bir şekilde kullanılmasını temin etmek üzere iç kontrol süreçlerinin işletildiğini, izlendiğini ve gerekli tedbirlerin alınması için düşünce ve önerilerimin zamanında üst yöneticiye raporlandığını beyan ederim.

İdaremizin 2022 yılı Faaliyet Raporunda yer alan bilgilerin güvenilir, tam ve doğru olduğunu teyit ederim. (Siirt / Ocak 2023)

Dr.Öğr.Üyesi Mehmet IRMAK

